Záměr obce Holedeč

Ze dne: 20.4.2026

Obec Holedeč zveřejňuje podle § 39 odst. 1 zákona č 128/2000 Sb., o obcích (obecní zřízení), ve znění pozdějších předpisů, záměr pronájmu částí pozemku:

p.č. 618/3, k.ú. Stránky, ostatní plocha, výměra 3275 m^2, část díl „a“ 130 m^2

p.č. 618/3, k.ú. Stránky, ostatní plocha, výměra 3275 m^2, část díl „b“ 69 m^2

Žádosti lze podávat do: 6.5.2026.

díl“a“

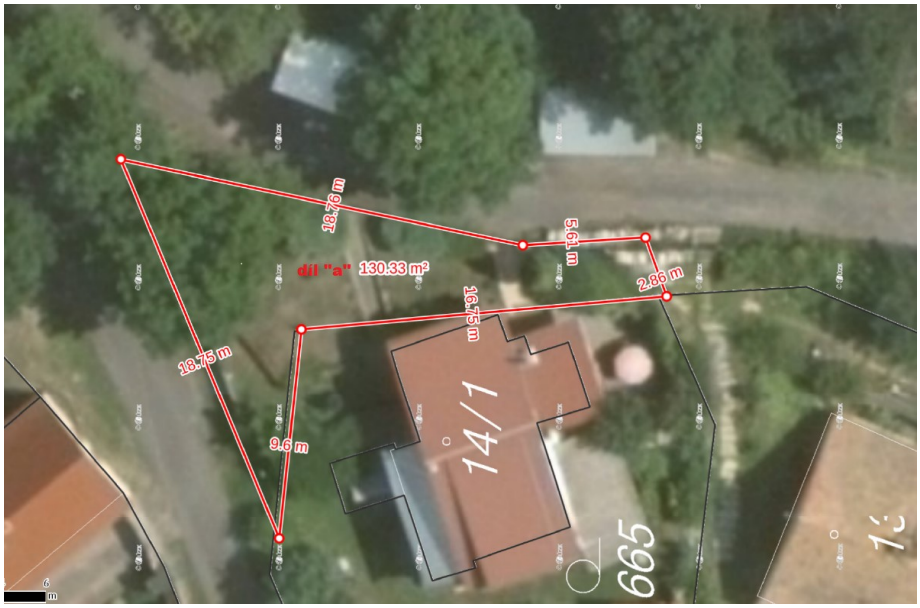

díl „b“

Vyvěšeno: 20.4.2026

Sejmuto bude: 6.5.2026